www.zelb.md

11 DE SUCCES ANI

Zona Economică Liberă

bălți

“DAS BESTE ODER NICHTS” – Gottlieb DAIMLER

Stimați prieteni!

La cei 11 ani de activitate, Zona Economică Liberă „Bălți” (ZEL „Bălți”) se poate mândri cu rezultate remarcabile, care au un impact major asupra economiei naționale.

Pe această cale doresc să mulțumesc tuturor celor care au susținut și au pus umărul la crearea și dezvoltarea ZEL „Bălți”. Sincere mulțumiri celor care au venit cu inițiativa și mi-au oferit încrederea la sfârșitul anului 2009 să elaborez documentația tehnică necesară și elaborarea studiului de fezabilitate privind crearea ZEL „Bălți”. Ideea și propunerea a venit din partea reprezentanților companiei Draexlmaier, Peter HILBERT, Siegfried ANGERER, Karl-Heinz ECKERT, Christoph KRIEGL.

Pe parcursul celor 11 ani de activitate, ZEL „Bălți” s-a dezvoltat continuu, remarcându-se prin inițierea și implementarea unor proiecte de importanță strategică pentru țară. Acest lucru a fost posibil grație profesionalismului și a eforturilor susținute și, nu în ultimul rând, datorită capacității de a depăși stereotipurile existente. Prin exemple proprii și rezultate concrete, am demonstrat că Republica Moldova poate fi o destinație atractivă pentru Corporațiile Transnaționale, cu proiecte investiționale de zeci de milioane de dolari.

Până în momentul de față, am reușit să atragem investiții de peste 220 milioane USD și să creăm peste 11 mii locuri de muncă directe.

În pofida faptului că ZEL „Bălți” este cea mai „tânără” dintre cele 7 zone economice libere din Republica Moldova, aceasta se dezvoltă cel mai dinamic, fiind într-o continuă evoluție. Menționăm că ZEL „Bălți” își menține poziția de lider la toți indicatorii printre zonele economice libere din țară, astfel încât poate fi considerată un punct de referință și pentru alte structuri similare, prin prisma modului în care a reușit să-și îndeplinească misiunea pentru care a fost creată.

După 11 ani de activitate, putem spune că ZEL „Bălți” este un centru de revitalizare industrială și dezvoltare regională. Actualmente, ZEL „Bălți” administrează 19 subzone, amplasate în 11 raioane, acoperind toate cele 3 regiuni de dezvoltare efectivă ale țării.

Continuăm să depunem eforturi sporite pentru relansarea potențialului industrial al țării, trasându-ne și alte scopuri ambițioase. Ne propunem să finalizăm înființarea Parcului de Inovare, Cercetare și Dezvoltare în Inginerie din Chișinău. O etapă importantă în ceea ce privește industrializarea țării, este crearea platformelor multifuncționale pe lângă Zonele Economice Libere și Parcurile Industriale.

Sunt convins că experiența acumulată și bunele practici implementate, de-a lungul celor 11 ani, vor înscrie o nouă pagină în dezvoltarea industrială și economică a țării noastre.

Cu respect,
Marin CIOBANU
Administrator principal

11 ani ai ZEL „Bălți”:
rezultate principale

Rezidenți (2020)
78

Investiții totale, mil. $ (2020)
222,3

Locuri de muncă (2020)
11000

Vânzări producție industrială, mil. lei (2020)
6900

Vânzări totale, mil. lei (2020)
7100

Fondul de salarizare, mil. lei (2020)
1003

Salariul mediu, lei (2020)
8600

Taxe și impozite achitate, mil. lei (2020)
430

PROIECTE MAJORE

DRÄXLMAIER Automotive

Fabrica DRÄXLMAIER nr. 1, Bălți

Companie: DRA 1
Anul fondarii: 2007
Suprafața/m²: 9000
Genul de activitate:
Producerea cablajelor electrice pentru industria automotive
Valaorea investițiilor/USD: 20 mln
Țara de origine: Germania
Locuri de muncă: 1400
Localizare: mun. Bălți

Grupul DRÄXLMAIER este furnizor internațional de automotive cu mai mult de 60 fabrici în peste 20 țări. Fondată în Germania în 1958, compania are mai mult de 75.000 angajați în lumea întreagă. Fiind o afacere de familie, gândirea responsabilă și cu accent pe viitor întotdeauna au stat la baza succesului ei economic. Este elementul de bază al strategiei să-și proiecteze afacerea și procesul de producție, cât și produsele, într-o manieră durabilă, astfel mărind competitivitatea companiei pe termen lung.

Fabrica DRÄXLMAIER nr. 2, Bălți

Companie: DRA 2
Anul fondarii: 2011
Suprafața/m²: 13539
Genul de activitate:
Producerea cablajelor electrice pentru industria automotive
Valaorea investițiilor/USD: 35 mln
Țara de origine: Germania
Locuri de muncă: 1300
Localizare: mun. Bălți

Fiind membrul Topului 100 de furnizori de automotive, printre clienții renumiți ai companiei se numără Audi, BMW, Jaguar, Land Rover, Maserati, Mercedes-Benz, MINI, Porsche, VW, precum și producătorii de automobile californiene.

Extensiunea fabricii DRÄXLMAIER nr. 2, Bălți

Companie: DRA 2
Anul fondarii: 2017
Suprafața/m²: 24822
Genul de activitate:
Producerea cablajelor electrice pentru industria automotive
Valaorea investițiilor/USD: 37 mln
Țara de origine: Germania
Locuri de muncă: 2500
Localizare: mun. Bălți

DRÄXLMAIER a deschis prima locație de producere a cablajelor electrice în Moldova în 2007 la Bălți. Compania a găsit aici angajați motivați și dedicați. De atunci, compania a continuat să investească în dezvoltare. În 2011, Grupul DRÄXLMAIER a deschis a doua fabrică la Bălți, extinsă în 2017, mărind considerabil numărul de angajați. În decembrie 2017, la Chișinău a fost deschis Biroul de Dezvoltare Produs.

DRÄXLMAIER nr. 3, Cahul

Companie: DRA 3
Anul fondarii: 2019
Suprafața/m²: 17000
Genul de activitate:
Producerea cablajelor electrice pentru industria automotive
Valaorea investițiilor/USD: 20 mln
Țara de origine: Germania
Locuri de muncă: 800
Localizare: mun. Bălți

Acesta contribuie la dezvoltarea componentelor și a pieselor de interior pentru industria auto premium, și anume concentrându-se pe iluminat ambiental și piese din plastic. În 2019, o fabrică nouă de producere a cablajelor electrice a fost inaugurată la Cahul.

GG CABLES&WIRES

Fabrica GG CABLES&WIRES nr. 1, Bălți

Companie: GG 1
Anul fondarii: 2012
Suprafața/m²: 9200
Genul de activitate:
Producerea cablurilor cu un singur nucleu pentru industria auto
Valaorea investițiilor/USD: 13,9 mln
Țara de origine: Austria
Locuri de muncă: 100
Localizare: mun. Bălți

Compania Gebauer & Griller este producător la scară mondială de soluții tehnologice pentru automobile și ascensoare. Compania reprezintă unul dintre principalii furnizori de cabluri electrice și cablaje, fire și aliaje. Având sediul central în Austria, cu un renume de peste 75 de ani pe piața internațională, business-ul de familie GG are peste 4.500 de angajați în întreaga lume.

Fabrica GG CABLES&WIRES nr. 2, Bălți

Companie: GG 2
Anul fondarii: 2017
Suprafața/m²: 12181
Genul de activitate:
Cablaje auto de putere (demaror/alternator)
Valaorea investițiilor/USD: 20,7 mln.
Țara de origine: Austria
Localizare: mun. Bălți

Recunoscuți ca și experți în industrie, GG dezvoltă soluții inteligente pentru servicii complete pe piețele existente și potențiali clienți. Audi, Bentley, BMW, Daimler, Ford, Fiat group, General Motors, Jaguar, VW, Porsche sau Rolls Royce, Bosch, Continental, Delphi, Draxlmaier, Leoni, Lear, Siemens, Magna, Valeo, Tyco Electronics, Sumitomo Electric, Nexans, Erich Laeger sau Kromberg & Schubert, se numără printre clienții companiei la nivel global.

În Republica Moldova, Compania își desfășoară activitatea din anul 2012, în prezent deținând doua fabrici de producție, amplasate în Zona Economică Liberă „Bălți”.

SE BORDNETZE (SEBN)

Fabrica SE BORDNETZE, Orhei

Companie: SUMITOMO
Anul fondarii: 2016
Suprafața/m²: 27000
Genul de activitate:
Producerea cablajelor electrice pentru automobile
Valaorea investițiilor/USD: 23 mln
Țara de origine: Japonia
Locuri de muncă: 4200
Localizare: mun. Orhei

Sumitomo Electric Bordnetze (SEBN) este un producător global în domeniul industriei automotive, cu 33 de mii de angajați din 15 țări. SEBN este membru al grupului japonez Sumitomo Electric Industries, care are o istorie de peste 400 de ani, cu aproape 400 de filiale în toată lumea.

Portofoliul producătorului include sisteme de cablaje, componente electrice și electronice. Clienții Sumitomo Electric Bordnetze sunt, în mod special, cei din Grupul Volkswagen – mărcile Volkswagen, Audi, Seat, Skoda, Bugatti și Porsche.

LA TRIVENETA CAVI DEVELOPMENT

Fabrica LA TRIVENETA CAVI DEVELOPMENT, Strășeni

Companie: LA TRIVINETA CAVI
Anul fondarii: 2016
Genul de activitate:
Producerea cablurilor electrice de tensiune medie și joasă
Valaorea investițiilor/USD: 27 mln
Țara de origine: Italia
Locuri de muncă: 130
Localizare: mun. Strășeni

Producătorul italian de cablu, La Triveneta Cavi a fost unul dintre actorii majori pe piața europeană a cablurilor de tensiune medie și joasă pentru diverse sectoare: industrie, uz casnic, distribuție de energie, tehnologii regenerabile. Compania și-a consolidat poziția în peste 25 de țări din întreaga lume.

Fabrica din Moldova, a produs cabluri de tensiune medie și joasă pentru utilizarea în clădiri, procese industriale, distribuție de energie, telecomunicații și transmisii de date. Capacitatea de producție a fost de 12 000 tone pe an.

COROPLAST HARNESS TECHNOLOGY

Fabrica COROPLAST HARNESS TECHNOLOGY, Căușeni

Companie: COROPLAST
Anul fondarii: 2017
Suprafața/m²: 4200
Genul de activitate:
Producerea sistemelor de cablaje auto, electrice și industriale
Valaorea investițiilor/USD: 20 mln
Țara de origine: Germania
Locuri de muncă: 700
Localizare: mun. Căușeni

Compania germană „Coroplast", este un producător cu renume și o istorie de peste 80 ani, specializată în producerea sistemelor de cablaje auto, electrice și industriale, având unități de producere în Polonia, Tunisia, China, Mexic și SUA. Coroplast face parte din lista de angajatori de top din Germania, având peste șase mii de angajați.
În Moldova, activitatea este axată pe asamblarea de module de cablaje pentru industria automotive. Produsele sunt livrate producătorilor de cablaje din Moldova, cât și celor de peste hotare.

FRITZMEIER CAHUL

Fabrica FRITZMEIER CAHUL, Cahul (proiect)

Companie: FRITZMEIER CAHUL SRL
Anul fondarii: 2020
Genul de activitate:
Prelucrări mecanice, sudură în metal, vopsirea și ambalarea pieselor
Valaorea investițiilor preconizate/USD: 21.5 mln
Țara de origine: Germania
Locuri de muncă: 100
Localizare: mun. Cahul

Istoria companiei Germane „Fritzmeier" începe în anul 1926. Grupul Fritzmeier este prezent în 12 locații, de pe 4 continente cu peste 2800 angajați. Este lider de piață în producția de cabine, având colaborări în Japonia, China, Brazilia, SUA și Joint Venture (entități economice) în India și Rusia.

Domeniul de activitate în Republica Moldova este în prelucrări mecanice, sudură în metal, vopsirea și ambalarea pieselor.

MAGNETEC COMPONENTS

Companie: MAGNETEC COMPONENTS SRL
Anul fondarii: 2020
Suprafața/m²: 2790
Genul de activitate: Producerea bobinelor inductive
Valaorea investițiilor/USD: 5 mln
Țara de origine: Germania
Locuri de muncă: 170
Localizare: mun. Bălți

Magnetec este o companie cu renume mondial specializată în producerea bobinelor inductive pentru industrii constructoare de mașini, surse regenerabile, electrotehnica precum și industria automotive. Printre clienții Magnetec se numără companii precum Siemens, Aptiv, Bosch, inclusiv și clienți din industria automotive cum ar fi Tesla, Volkswagen, Daimler și Ford. Magnetec-Gesellschaft für Magnettechnologie mbH are reprezentanțe în China, Ungaria, Germania și, mai nou, în Republica Moldova. Compania a investit în țara noastră peste 5 milioane USD.

OKW MTT

Companie: OKW MTT
Anul fondarii: 2020
Genul de activitate: producerea componentelor din plastic prin tehnologia de injecție, prelucrarea componentelor din metal prin frezare
Valaorea investițiilor/USD: 5 mln
Țara de origine: Germania
Localizare: or. Strășeni

Compania germană OKW Gehäusesysteme, producător industrial cu o experiență de peste 70 de ani în tehnologiile de formare prin injecție, prelucrarea metalelor, a plasticului și unul dintre cei mai importanți producători din domeniul tehnologiei de carcase și butoane de reglare de tunere din lume, a devenit rezident ZEL „Bălți”. În următorii 5 ani, compania urmează să investească peste 4 milioane Euro și să creeze peste 50 locuri noi de muncă. OKW a semnat un acord de parteneriat cu Colegiul de Inginerie din Strășeni care prevede școlarizarea internațională a opt elevi, înmatriculați în anul de studii 2020 – 2021

COLEGIUL DE INGINERIE
din Strășeni

Statutul: Instituție de învățământ profesional tehnic post secundar non terțiar în domeniul ingineriei

Creat prin Hotărârea Guvernului nr. 989 din 10.12.2014

Sediul: or. Strășeni, str. V. Crăsescu, 1

Specialitățile pentru anul de studii 2021-2022:

1. Utilaj tehnologic industrial și accesorii
2. Mecatronică

Cele mai bune condiții pentru studii și trai:

1. Săli de studii renovate și bine echipate
2. Laborator modern (~ 900 m²) înzestrat cu utilaj performant
3. Cămin pentru 40 studenți (2 persoane în cameră)
4. Oficii administrative și pentru personal
5. Cantină (2 mese asigurate pe zi)

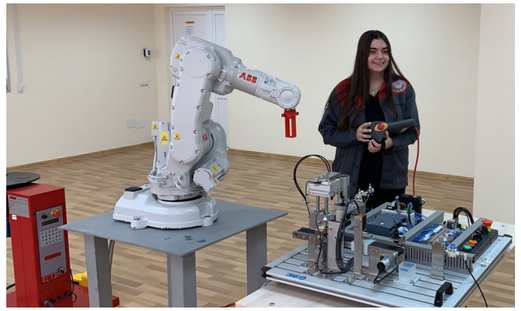

Partenerii Colegiului de Inginerie:

DRÄXLMAIER
Gebauer & Griller
SUMITOMO ELECTRIC
Coroplast
GRIP-ENGINEERING
RENARD ENTERPRISES SRL
BLACKSEA-EMS
FRITZMEIER
LTC LA TRIVENETA CAVI WE MOVE ENERGY since 1965
INDUSTRIAL MANUFACTURING GROUP
LED Element
GECRI
TOPAZ
LUPROM
ORVENTO METAL
ASPA
WHETEC international

Primul Centru educațional HAAS în Moldova:

Partenerii Centrului educațional HAAS:

TEC Haas Technical Education Center
FESTO
WALTER
SMC
CADWORKS 2.0
SOLIDWORKS
ABB
CNC KELLER
TECHNISCHE UNIVERSITÄT ILMENAU
CZECH UNIVERSITY OF LIFE SCIENCES PRAGUE
UNIVERZITA J. E. PURKYNĚ V ÚSTÍ NAD LABEM
POLITECHNIKA KOSZALIŃSKA
Universitatea Politehnica Timișoara

ASOCIAȚIA PATRONALĂ DIN INDUSTRIA PRELUCRĂTOARE

Scopul: Consolidarea eforturilor pentru îmbunătățirea mediului de activitate pentru companiile industriale din Republica Moldova

Membrii: 32 companii din industria prelucrătoare și sectoarele conexe, reprezentând cca. 12% din totalul angajaților din industrie

APIP
Asociația Patronală din Industria Prelucrătoare

Reprezentarea în:

- Consiliul Economic pe lângă Prim-ministrul RM;
- Consiliul pentru competitivitate;
- Comitetul sectorial pentru antreprenoriat al CCI;
- Grupul de lucru coordonator al activităților componentei a III-a „Oportunități de valorificare a pieţelor interne și externe” din cadrul proiectului UE: „Sprijin pentru Cadrul Infrastructurii Calității în contextul DCFTA în Republica Moldova”

Proiecte și activități în derulare:

- Colegiul de Inginerie din Strășeni
- Centrul de inovare și transfer tehnologic din Regiunea de Dezvoltare Nord (Bălți)
- Parcul de inovare, cercetare și dezvoltare în inginerie din Chișinău
- Strategia națională de industrializare a țării până în anul 2030
- Advocacy și lobby pentru membrii asociației

www.automotive-cluster.md

Automotive & Mechatronic Cluster

Delivering value and driving growth

Association of Employers from the Manufacturing Industry
20 Meșterul Manole St., Chișinău, Republic of Moldova, MD-2044
www.apip.md | info@apip.md

Parcul de Inovare, Cercetare și Dezvoltare în Inginerie (PICDI)

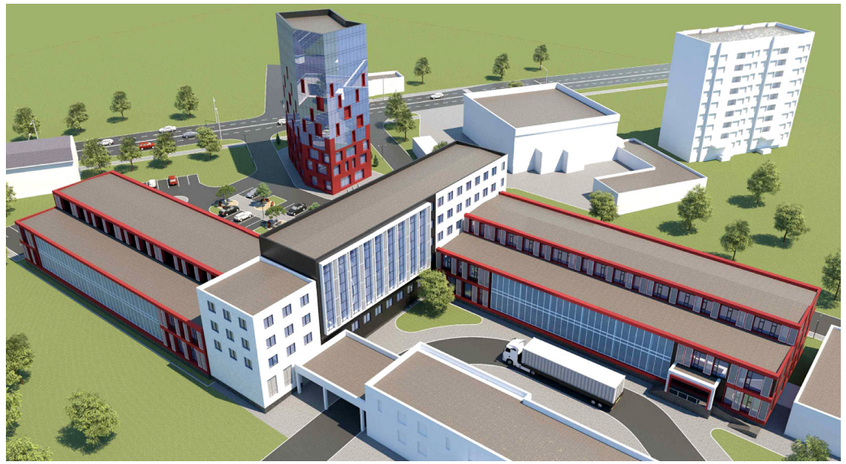

Activități:

- Realizarea soft-urilor la comandă - software orientat spre client
- Editarea altor produse software
- Cercetare-dezvoltare în științe naturale și inginerie
- Cercetare-dezvoltare în nanotehnologie
- Fabricarea componentelor electronice
- Activități de post-producție cinematografică, video și programe de televiziune
- Activități de design specializat

Programul de Dezvoltare pentru Furnizorii Locali (PDFL)

Obiectivul general al Programului de dezvoltare pentru furnizorii locali (PDFL) îl constituie sporirea competitivității furnizorilor din Republica Moldova până la un nivel care i-ar face atractivi în calitate de furnizori pentru companiile multinaționale (CMN) investitoare în sectorul automotiv din Republica Moldova.

OBIECTIVE SPECIFICE:

- Îmbunătățirea standardelor organizaționale, operaționale, de calitate etc. ale furnizorilor locali;
- Încurajarea parteneriatelor și legăturilor de afaceri între furnizorii locali și CMN;
- Furnizarea de informații referitoare la furnizorii locali către CMN și alți potențiali clienți.

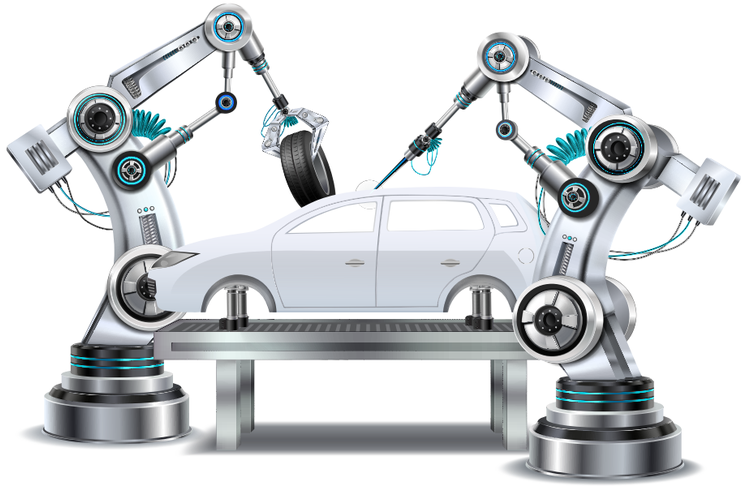

Evoluția spectaculoasă a ZEL „Bălți” remarcată și la nivel internațional

În anul 2018, prestigioasa revistă fDi Intelligence care face parte din grupul publicației Financial Times, cel mai mare centru de excelență pentru ISD la nivel global, a inclus ZEL „Bălți” în clasamentul GLOBAL FREE ZONES OF THE YEAR 2018. Potrivit clasamentului, ZEL „Bălți” a primit premiul editorilor EDITOR`S CHOICE AWARDS.

ZEL „Bălți” a primit alte două distincții în cadrul clasamentului anual fDi FREE ZONES OF THE YEAR 2019, categoriile Supplier Development și Expansions. ZEL ,,Bălți” se numără printre primele 75 de Zone Economice Libere ce au fost nominalizate de către publicație din numărul total de 5383 de identități din întreaga lume.

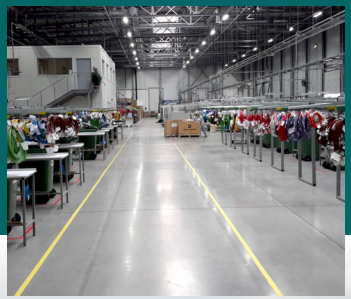

ZONA ECONOMICĂ LIBERĂ "BĂLȚI"

Str. Industrială, 4 | Mun. Bălți, MD-3100 | Republica Moldova

www.zelb.md | office@zelb.md; administration@zelb.md